

profirent

több mint gépkölcsönző

FÖLDMUNKAGÉPEK

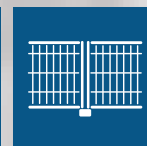
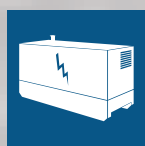

Tömeg (KG)	Méret (HxSZxM) (M)	Bontókalapács	Kanál mérete (MM)	Kotrás mélység (M)	Motor teljesítmény (KW)	Kotrás erő (KN)	Kinyúlás talajszinten (M)	Erőforrás
------------	--------------------	---------------	-------------------	--------------------	-------------------------	-----------------	---------------------------	-----------

MINIKOTRÓK

JCB 19 C	1943	3,89*0,98*2,33		300/500/700, rézsű	2,65	10,80	18,00	4,22	dízel
JCB 8018 CTS	1822	3,26*0,99*2,32		300/500/600/700/800, rézsű	3,50	14,70	13,80	4,07	dízel
JCB 8026	2867	4,08*1,50*2,40		300/450/600/750/1200, rézsű	3,05	18,40	23,00	4,60	dízel
JCB 8026 CTS	2867	4,08*1,50*2,40		300/500/600/700/800, rézsű	3,05	18,40	23,00	4,66	dízel
XCMG XE27E	2780	1,50*1,96*2,55		300/600, rézsű	2,31	15,40	23,00	4,75	dízel
JCB 36 C-1	3759	4,8*1,56*2,48		300/450/600, rézsű	3,51	18,40	32,00	5,31	dízel
JCB 48Z-1	4792	5,35*1,95*2,55	x	450/600, rézsű	3,50	33,10	38,00	5,70	dízel
JCB 19C1E	1902	3,86*0,99*2,35		300/450/600,rézsű	2,80	7,00	4,00	4,25	elektromos



Tömeg (KG)	Méret (HxSZxM) (M)	Bontókalapács	Kanál mérete (MM)	Kotrás mélység (M)	Motor teljesítmény (KW)	Kotrás erő (KN)	Kinyúlás talajszinten (M)	Erőforrás
------------	--------------------	---------------	-------------------	--------------------	-------------------------	-----------------	---------------------------	-----------

MIDIKOTRÓK

JCB 60C	5680	5,50*1,95*2,56	x	450/600/800/900, rézsű	3,80	34,00	42,00	6,26	dízel
XCMG XE55E	6650	1,50*1,96*2,55		450/600/800, rézsű	3,64	30,70	44,50	6,11	dízel
JCB 65R-1	6650	5,71*1,79*2,58	x		3,90	35,70	54,50	6,61	dízel
JCB 85Z-1	8225	5,83*2,16*2,70	x	400/450/600/800/900, rézsű	3,70	48,00	61,00	7,02	dízel
JCB 85Z-2	7950	5,83*2,17*2,71	x		3,60	48,00	49,90	8,00	dízel
JCB 100C-2	9760	6,86*2,30*2,70	x	450/600/800, rézsű	4,94	55,00	72,20	5,49	dízel



Tömeg (KG)	Méret (HxSzxm) (M)	Árokásó	Kanál mérete (MM)	Talajfűró Ø (MM)	Raklapvilla	Motor teljesítmény (KW)	Billentési magasság (M)	Ajánlott emelési súly (T)	Max. emelési súly (T)
------------	--------------------	---------	-------------------	------------------	-------------	-------------------------	-------------------------	---------------------------	-----------------------

KOMPAKT GUMILÁNCTALPAS RAKODÓK

TORO DINGO TX1000NT	1283	2,56*0,86*1,35	x	1000	300 600	x	18,60	2,10	0,50	1,30
TORO DINGO TX1000WT	1297	2,56*1,04*1,35	x	1000	300 600	x	18,60	2,10	0,50	1,40



Tömeg (KG)	Méret (HxSzxm) (M)	Bontókalapács	Kanál mérete (M3)	Raklapvilla	Motor teljesítmény (KW)	Billentési magasság (M)	Ajánlott emelési súly (T)	Max. emelési súly (T)	Erőforrás
------------	--------------------	---------------	-------------------	-------------	-------------------------	-------------------------	---------------------------	-----------------------	-----------

CSÚSZÓKORMÁNYZÁSÚ RAKODÓK

BOBCAT S630	3452	3,47*1,88*2,07		körmös 0,5	x	56,00	3,07	1,04	2,08	dízel
BOBCAT S650	3650	3,47*1,88*2,07	x	körmös 0,5	x	55,40	3,15	1,20	2,00	dízel
JCB 155	2955	3,49*1,68*1,98		0,4/0,5, körmös 0,4	x	42,30	3,00	0,70	1,77	dízel
JCB 210	3123	3,49*1,52*1,98		0,4/0,5, körmös 0,4	x	55,00	2,84	1,01	2,03	dízel
JCB 225	3610	3,69*1,82*2,09		0,4/0,5, körmös 0,4	x	55,00	3,17	0,94	1,80	dízel
JCB 250	3726	3,80*1,90*2,10		0,4/0,5, körmös 0,4	x	55,00	3,20	1,15	2,67	dízel
BOBCAT T590 (deltaláncos)	3283	3,38*1,78*1,97	x	0,5, körmös 0,5	x	50,80	3,02	0,90	2,70	dízel

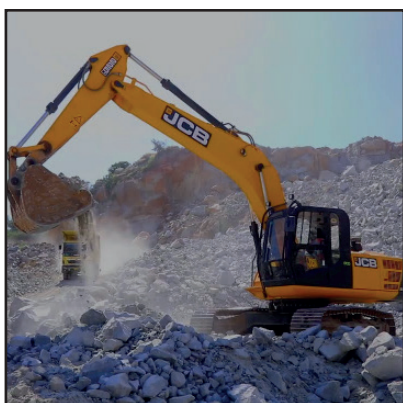

Tömeg (KG)	Méret (HxSzxm) (M)	Bálafogó	Bálatíska	Kanal mérete (MB)	Seprőgép nedves (MM)	Seprőgép száraz (MM)	Talajfúró Ø (MM)	Trágyavilla (MM)	Raklapvilla	Motor teljesítmény (KW)	Billentési magasság (M)	Ajánlott emelési súly (T)	Max. emelési súly (T)	Erfőorrás
------------	--------------------	----------	-----------	-------------------	----------------------	----------------------	------------------	------------------	-------------	-------------------------	-------------------------	---------------------------	-----------------------	-----------

TÖRZSCSUKLÓS RAKODÓK

JCB 403 SP	2850	4,69*1,01*2,20		0,40					x	18,5	2,70	1,10	1,10	dízel
WEIDEMANN 1160	1910	3,98*0,90*2,24		0,20					x	17,90	2,74	0,50	0,91	dízel
WEIDEMANN 1160-T80	1910	3,98*0,90*2,24	x	0,20					x	23,40	2,74	0,50	0,90	dízel
WEIDEMANN 1350CC45	2550	4,56*1,04*2,22	x	0,20 0,40 0,70			150 230 300	x	x	31,40	3,00	0,80	1,60	dízel
WEIDEMANN 1380	2950	4,42*1,04*2,26	x	0,20 0,40 0,70			150 230 300	x	x	31,40	2,69	0,80	2,10	dízel
WEIDEMANN 1390	3200	4,82*1,02*2,34	x	0,20 0,40 0,70			150 230 300	x	x	33,3	2,38	0,80	2,10	dízel
WEIDEMANN 3070CX80	4390	5,60*1,53*2,35	x	x	0,20 0,40 0,70 1,20	2900	2900	x	x	55,10	3,25	1,60	2,80	dízel
WEIDEMANN 3080LPT	5000	5,93*1,53*2,45	x	x	0,20 0,40 0,70 1,20	2900	2900	x	x	55,40	4,99	1,60	2,40	dízel
JCB TM180	5983	6,00*1,74*2,46		1,40					x	43,50	4,30	2,30	4,53	dízel
WEIDEMANN 1160E	2350	3,98*1,04*2,26	x	0,20					x	6,50	2,41	1,35	1,40	elektromos



Dob szélessége (MM)	Tömeg (KG)	Méret (HxSZxM) (M)	Erőforrás
---------------------	------------	--------------------	-----------



JUHLÁBHENGEREK

WEBER MC85	820	1628	2,00*0,82*1,30	dízel
------------	-----	------	----------------	-------

Dob szélessége (MM)	Tömeg (KG)	Méret (HxSZxM) (M)	Erőforrás
---------------------	------------	--------------------	-----------

ÚTHENGEREK

JCB VMT160-100	1000	1970	2,14*1,15*2,32	dízel
JCB VMT260-100	1200	2940	2,49*1,36*2,48	dízel
JCB CT260-120	1200	2420	2,49*1,29*2,51	dízel



Max. emelési súly (T)	Tömeg (KG)	Méret (HxSZxM) (M)	Erőforrás
-----------------------	------------	--------------------	-----------

DÖMPEREK

BELLE	0,30	155	1,59*0,17*0,93	benzin
MESSERSI TC85	0,85	615	1,75*0,83*1,15	benzin
JCB 1T-2	1,00	1515	3,09*0,98*2,60	dízel
JCB 3T-1	3,00	2325	3,76*1,65*2,84	dízel



KAPCSOLAT/ CONTACT

Call Center
Tel.: +36 1 286 2600

profirent@profirent.hu
www.profirent.hu

Profirent Gépkölcsönző Kft.
1202 Budapest
Nagykőrösi út 275.

Szerviz ügyelet
Service Duty
Tel.: +36 30 667 7992
hibabejelentes@profirent.hu

ÜZLETÁGAK/ DIVISIONS

Emelőgépek és Földmunkagépek
Lifts and earth-moving machines
Tel.: +36 1 286 2600
nehezgep@profirent.hu

Homlokzati- és térállványok
Scaffolding
Tel.: +36 1 286 2600
allvany@profirent.hu

Építési felvonók
Hoists
Tel.: +36 1 286 2600
felvono@profirent.hu

Áramfejlesztők és hűtés-, fűtés gépei
Generators and heater-, cooling machines
Tel.: +36 1 286 2600
szolgaltatas@profirent.hu

Értékesítés
Sales
Tel.: +36 1 286 3643
sale@profirent.hu

A képek illusztrációk, nyomdai hibákért
felelősséget nem vállalunk!

TELEPHELYEK/ OUTLETS

2040 Budaörs, Malomkő utca 3.
Tel.: +36 1 286 2600
mobil.: +36 30 228 6016
budaors@profirent.hu

1202 Budapest, Nagykőrösi út 275.
Tel.: +36 1 286 2600
mobil.: +36 30 241 5190
pesterzsebet@profirent.hu

1107 Budapest, Száva utca 10.
Tel.: +36 1 286 2600
mobil.: +36 30 636 0545
kobanya@profirent.hu

1117 Budapest, Hunyadi János út 9.
Tel.: +36 1 286 2600
mobil.: +36 30 377 2521
kelenfold@profirent.hu

1151 Budapest, Bogács utca 4.
Tel.: +36 1 286 2600
mobil.: +36 30 650 1272
palota@profirent.hu

4030 Debrecen, Gizella utca 6/B.
Tel.: +36 1 286 2600
mobil.: +36 30 474 6189
debrecen@profirent.hu

9028 Győr, Fehérvári út 75.
Tel.: +36 1 286 2600
mobil.: +36 30 645 4888
gyor@profirent.hu

7400 Kaposvár, Raktár utca 15/B
Tel.: +36 1 286 2600
mobil.: +36 30 303 7368
kaposvar@profirent.hu

6000 Kecskemét, István király körút 24.
Tel.: +36 1 286 2600
mobil.: +36 30 303 7370
kecskemet@profirent.hu

3527 Miskolc, Fonoda utca 4.
Tel.: +36 1 286 2600
mobil.: +36 30 330 2980
miskolc@profirent.hu

7030 Paks, Vasút u. 3.
Tel.: +36 1 286 2600
mobil.: +36 30 348 1255
paks@profirent.hu

4400 Nyíregyháza, Simai út 9.
Tel.: +36 1 286 2600
mobil.: +36 30 983 8433
nyiregyhaza@profirent.hu

7622 Pécs, Légszeszgyár utca 32.
Tel.: +36 1 286 2600
mobil.: +36 30 162 6822
pecs@profirent.hu

6791 Szeged, Dorozsmai út 76.
Tel.: +36 1 286 2600
mobil.: +36 30 280 9724
szeged@profirent.hu

8000 Székesfehérvár, Kukorica út 1.
Tel.: +36 1 286 2600
mobil.: +36 20 499 6699
fehervar@profirent.hu

7100 Szekszárd, Bátaszéki út 34/A.
Tel.: +36 1 286 2600
mobil.: +36 30 650 1282
szekszard@profirent.hu

5600 Békéscsaba, Trófea utca 2.
Tel.: +36 1 286 2600
mobil.: +36 30 234 6329
bekescsaba@profirent.hu

9700 Szombathely, Szerviz utca 5.
(Terra Hungária telephely)
Tel.: +36 1 286 2600
mobil.: +36 30 570 8410
szombathely@profirent.hu

8200 Veszprém, Piramis utca 13.
Tel.: +36 1 286 2600
mobil.: +36 30 284 9560
veszprem@profirent.hu

8900 Zalaegerszeg, Malom utca 2.
Tel.: +36 1 286 2600
mobil.: +36 30 355 8244
zalaegerszeg@profirent.hu



2024

profirent
több mint gépkölcsönző